Suite élégante d'une chambre à Courchevel

France, Courchevel, Courchevel 1850

Appartement *- REF: TGS-A4406*

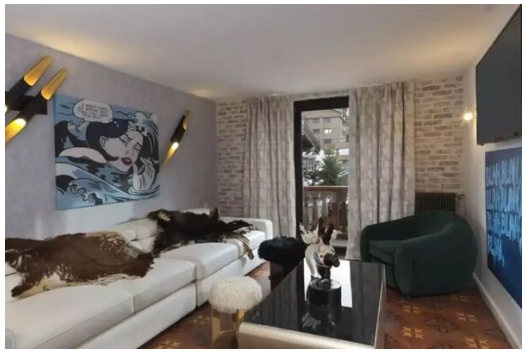
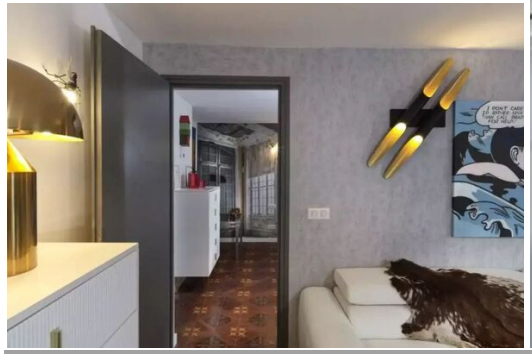

Nº Chambres: 1	Nº du Peuples: 4	Parking	M² construction: 45m²	Terrasse	Wifi	ski-in/ski-out	Piscine communautaire
Piscine intérieure	Piscine chauffée	Sauna	SPA Communal	Jardin communautaire	Ascenseur collectif	TV	Gym/Fitness
Salle de ski							

Activités dans la station

Ski / Snowboard	Cyclisme	Ski de fond	Randonnée	Vélo de montagne

Suite Élégante d'une Chambre avec Balcon

Découvrez une suite contemporaine de 45 m², idéalement située au troisième étage. Cet espace élégant comprend une chambre spacieuse avec un grand lit double (190 cm x 200 cm) et un salon séparé.

Le salon est meublé d'un canapé-lit double confortable (2 x 100 cm x 180 cm), pouvant accueillir facilement deux personnes supplémentaires. La suite comprend également une salle de bain bien aménagée avec une baignoire.

Profitez de la lumière naturelle et de l'air frais depuis votre balcon privé. L'agencement bien conçu offre une séparation distincte entre la chambre et le salon, assurant un séjour confortable pour jusqu'à quatre personnes. Cette suite bénéficie d'une orientation Nord-Est.

Caractéristiques de la Suite:

- Une chambre avec un grand lit double (190 cm x 200 cm)
- Salon séparé avec un grand canapé-lit double (2 x 100 cm x 180 cm)
- Salle de bain avec baignoire

- Balcon privé
- Orientation Nord-Est
- Située au troisième étage
- Peut accueillir jusqu'à 4 personnes
- Environ 45 mètres carrés

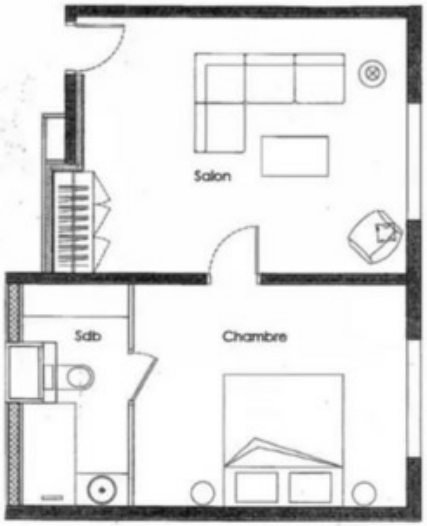

chambre
room
salon
living room
North / East

ROCK N' ROLL

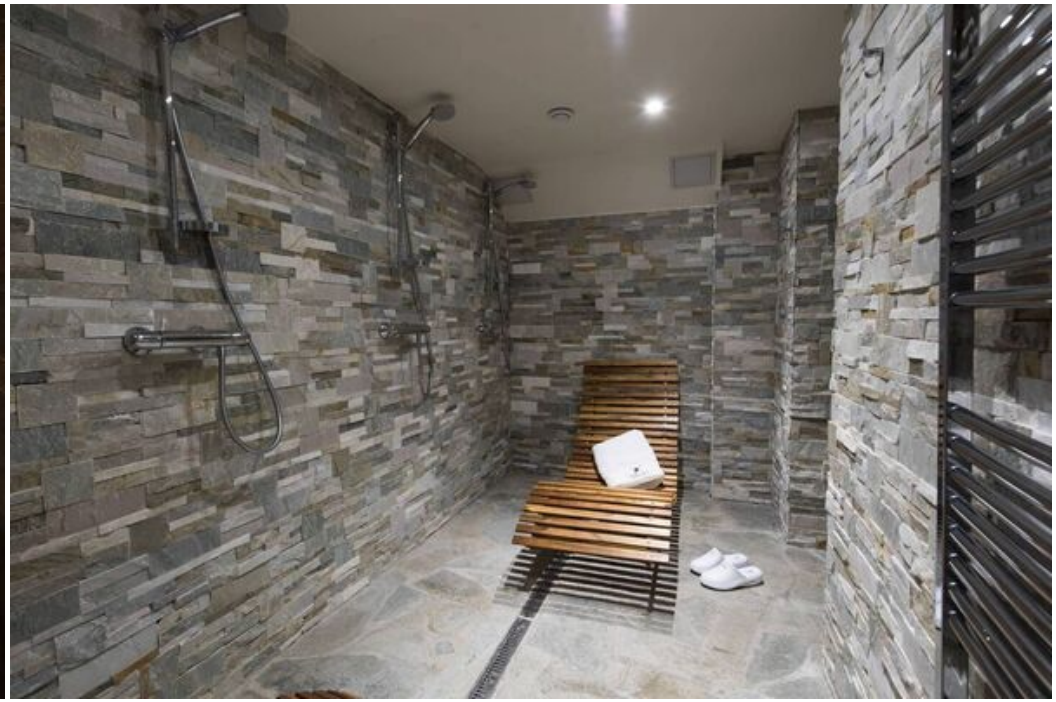

DODGE

FIRE

LA
NUIT
EST A
NOUS

ART

A LOT OF ART IS BORING

A LOT OF ART IS BORING