Appartement à louer à Courchevel 1650

France, Courchevel, Courchevel 1650

***Appartement** - REF: TGS-A3479*

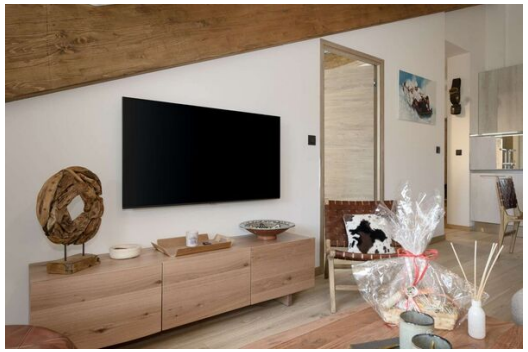

Nº Chambres: 3	Nº du Salle de bains: 1	Nº du Peuples: 6	Nº du parking: 2	M² construction: 65m²	Wifi	Vues montagneuses	Ascenseur collectif
Lave-vaisselle	TV	Machine à laver	Salle de ski	Distance du téléski: 100m	Distance du centre ville: central		

Activités dans la station

Ski / Snowboard	Cyclisme	Ski de fond	Golf	Randonnée	Vélo de montagne	Équitation

Votre Séjour Parfait à la Montagne Vous Attend

Découvrez un appartement exquis, entièrement neuf, décoré avec soin et offrant une vue imprenable sur la vallée, à proximité immédiate des pistes de ski.

Points Forts de l'Hébergement :

- Vaste séjour/salon/salle à manger avec télévision et table à manger.
- Cuisine ouverte entièrement équipée comprenant un lave-vaisselle, une bouilloire, un four, un micro-ondes, deux cafetières (Nespresso Krups et à filtre), un grille-pain, etc.
- Grand balcon-terrasse accessible par les baies vitrées du salon.
- Une chambre double avec un lit de 160 x 200 cm.
- Une chambre double avec salle de bains et WC attenants, équipée d'un lit de 160 x 190 cm.
- Une cabine avec deux lits superposés de 80 x 200 cm et un placard intégré.
- Une salle de bains avec baignoire.
- WC séparés.

Équipements Supplémentaires :

- Lave-linge séchant.
- Local à skis.
- 2 places de parking couvertes.

Idéalement Situé Pour Vos Vacances au Ski

Ce superbe appartement, entièrement neuf, est situé au dernier étage d'une résidence au pied des pistes. Profitez d'une vue magnifique sur la vallée et les montagnes environnantes.

Caractéristiques de l'Appartement :

- Grand séjour/salon/salle à manger avec télévision et balcon.
- Cuisine ouverte entièrement équipée (lave-vaisselle, bouilloire, four, micro-ondes, deux cafetières : Nespresso Krups et à filtre, grille-pain, appareils à raclette et à fondue, etc.).
- Une chambre double avec un lit de 160 x 190 cm et un Velux.
- Une chambre double avec un lit de 160 x 190 cm, un Velux et une salle de bains attenante avec douche à l'italienne et WC.
- Une cabine avec un lit superposé (2 couchages de 80 x 190 cm), un placard de rangement et un accès au balcon.
- Une salle de bains avec baignoire.
- WC séparés.

Commodités Incluses :

- Wi-Fi.
- Lave-linge séchant.
- 1 grand casier à skis (rez-de-chaussée) avec sèche-chaussures.
- Cellier attenant à l'appartement avec sèche-chaussures.
- 2 places de parking couvertes.

Informations Pratiques :

L'accès à la télécabine du Petit Moriond se fait par le bâtiment B de la résidence. Le retour par la piste de l'Ariondaz vous conduit au pied du bâtiment H. Des commerces de proximité (épicerie fine et location de skis) se situent au pied de la résidence.

Inclus dans Votre Location :

Linge de maison (draps et serviettes), lits faits à votre arrivée, produits d'accueil et ménage de fin de séjour.

Prestations Optionnelles (sur devis) :

Ménage supplémentaire, changement de linge en milieu de séjour, chef à domicile, etc.

La remise des clés se fait directement en agence. Un dépôt de garantie et une caution obligatoire seront demandés avant votre arrivée.

Équipements du Logement :

- Non-fumeur
- Animaux non acceptés
- Wi-Fi
- Télévision
- Fer à repasser
- Plaque à induction (3)
- Appareil à crêpes

- Appareil à fondue
- Appareil à raclette
- Ascenseur
- Aspirateur
- Autocuiseur
- Balai
- Balcon
- Bouilloire
- Cafetière à filtre
- Cafetière Nespresso Krups
- Casier à chaussures
- Casier à skis avec sèche-chaussures
- Étendoir à linge
- Grille-pain
- Hotte de cuisine
- Internet
- Lave-linge séchant
- Mixeur
- Pierre à griller
- Place de parking couverte
- Réfrigérateur avec congélateur
- Seau et serpillière
- Sèche-serviettes
- Terrasse

À Proximité :

- Centre station : 400 m
- Pistes : 50 m
- Remontées mécaniques : 200 m
- Commerces : 50 m
- École de ski (ESF) : 700 m

Réservez Vos Vacances Inoubliables Dès Maintenant !