Appartement à louer à Courchevel 1550

France, Courchevel, Courchevel 1550

Appartement *- REF: TGS-A3417*

Nº Chambres: 3	Nº du Salle de bains: 2	Nº du Peuples: 8	Parking	M² construction: 73m²	ski-in/ski-out	Cheminée	Sauna
Vues montagneuses	Ascenseur collectif	Lave-vaisselle	TV	Machine à laver	Salle de ski	Distance du centre ville: central	

Activités dans la station

Ski / Snowboard	Cyclisme	Ski de fond	Golf	Vélo de montagne	Équitation

Très Bel Appartement Spacieux et Tranquille, Idéalement Situé

Découvrez ce charmant et paisible appartement, parfaitement situé au cœur de la station et à quelques pas des pistes et de la remontée mécanique "Les Grangettes" à Courchevel Village.

Idéal pour les Familles et les Groupes

Pouvant accueillir confortablement jusqu'à 8 personnes (4 adultes et 4 enfants ou adolescents), cet appartement offre un pied-à-terre idéal pour votre escapade à la montagne.

Les Caractéristiques Principales Incluent :

- **Vaste Espace de Vie :** Un grand séjour avec coin repas et télévision, parfait pour se détendre après une journée sur les pistes.
- **Coin Détente :** Un espace salon confortable avec accès au balcon, offrant un endroit pour se relaxer et profiter de la vue.
- **Cuisine Entièrement Équipée :** Ouverte sur la pièce de vie et comprenant un four, un lave-vaisselle, une bouilloire, un grille-pain, une machine à café Nespresso, un appareil à raclette et un appareil à fondue.
- **Deux Chambres Doubles :** Une en suite avec douche à l'italienne et lavabo (sans toilettes), et une deuxième chambre double, toutes deux avec télévision.

- **Chambre Dortoir Amusante :** Une chambre de type dortoir avec un lit parapluie et quatre lits superposés (deux lits de 80x180 cm et deux lits de 80x200 cm). *Veuillez noter : les couchages en hauteur ne conviennent pas aux enfants de moins de 6 ans.*
- **Salle de Bain Indépendante :** Avec baignoire et toilettes.
- **Toilettes Supplémentaires :** Un deuxième toilette indépendant avec lave-mains pour plus de commodité.

Extras pour Votre Confort :

- **Accès WIFI**
- **Local à Skis :** 2 casiers à skis avec sèche-chaussures au rez-de-chaussée.
- **Buanderie dans l'Appartement :** Lave-linge séchant disponible.
- **Parking :** 1 place au parking des Grangettes.
- **Rangement pour Équipement Enfants :** Cave au 1er étage de la résidence.
- **Accès au Spa de la Résidence :** Profitez du hammam, du sauna, de l'espace détente, de la tisanerie et de la salle de soins.

Services Inclus en Hiver : Linge de maison (draps et serviettes) fourni, lits faits à votre arrivée, produits d'accueil et ménage de fin de séjour. Des prestations optionnelles peuvent être disponibles sur devis (ménage supplémentaire, changement de linge en milieu de séjour, etc.).

Services Inclus en Été : Ménage de fin de séjour. Des prestations optionnelles peuvent être disponibles sur devis : linge de maison (draps et serviettes), lits faits à votre arrivée, ménage de milieu de séjour.

Informations Importantes : La remise des clés se fait directement en agence. Un dépôt de garantie et une caution obligatoire seront demandés avant votre arrivée.

Équipements du Logement :

Services et Autres : Animaux non acceptés Internet et bureau WiFi

Chambre et Linge : Fer à repasser Lave-linge

Salle de Bain : Sèche-cheveux

Cuisine et Salle à Manger : Four Congélateur

Famille : Chaise haute bébé

Parking et Installations : Ascenseur

Non Inclus : Luges, snowbobs Bouilloire Smeg Chaise de douche Coffre-fort Grille-pain SMEG Lave-vaisselle Lit parapluie Machine à café filtre Machine à café Nespresso Micro-ondes Planche de bain

À Proximité : ESF - Village des enfants 100 m Pistes 30 m Remontées mécaniques 30 m ESF 50 m

Réservez vos vacances inoubliables dès aujourd'hui !
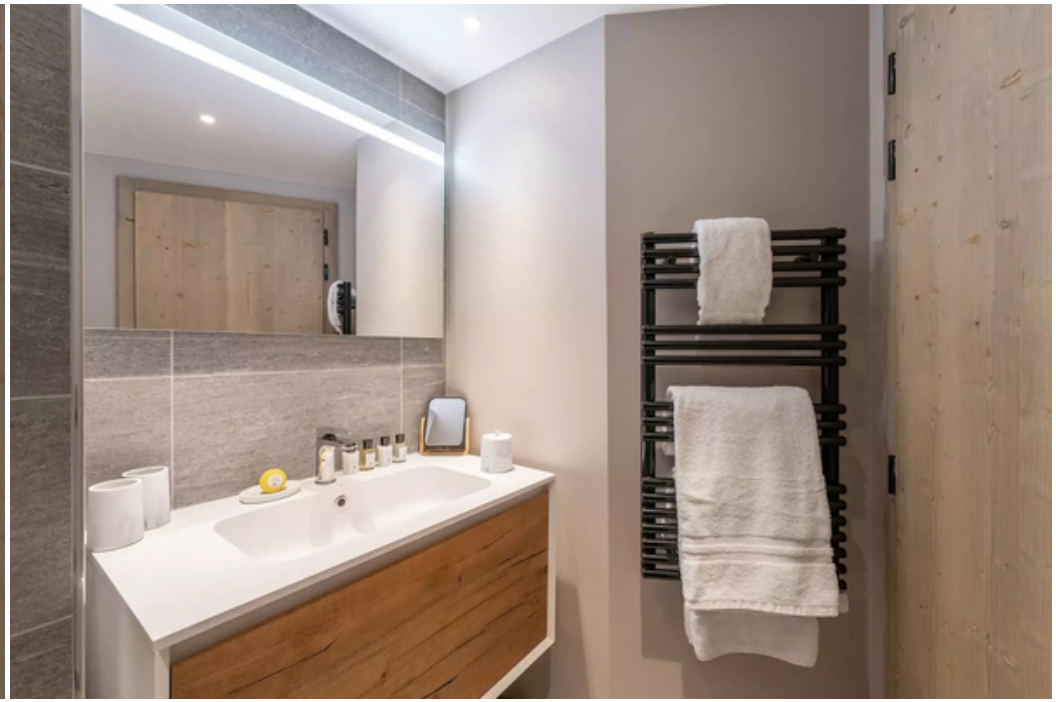
Courchevel