Apartamento en alquiler en Meribel

Francia, Méribel, Méribel Village

Apartmento *- REF: TGS-A3560*

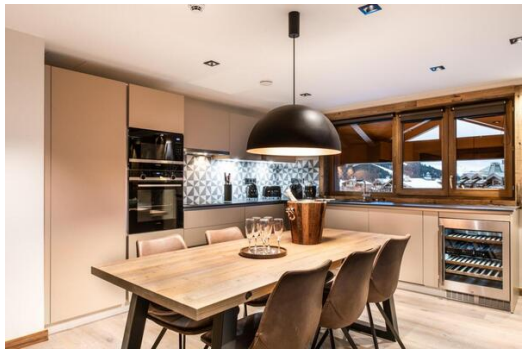

Nº dormitorios: 4	Nº de baños: 4	Nº de personas: 8	Aparcamiento	M² vivienda: 136 m²	Terraza	Piso: 1	Wifi
Chimenea	Jacuzzi	Vistas montañosas	Aire acondicionado	Lavavajillas	Televisión	Lavadora	Sala de esquí
Distancia al telesquí: 100m	Distancia al centro: central						

Actividades en la estación

Esquí/Snowboard	Ciclismo	Esquí de fondo	Golf	Excursionismo	BTT	Equitación	Navegación

El apartamento Meribel, situado en la 1ª planta de la residencia, tiene 136 m² y capacidad para 8 personas.

Dispone de cuatro habitaciones dobles y cuatro cuartos de baño. El salón dispone de una zona de estar con televisión y chimenea de gas, así como de una cocina americana totalmente equipada. Completa el es

Escapada de Lujo en Méribel: Su Apartamento Excepcional en los Alpes

Descubra la quintaesencia del confort alpino con nuestro impresionante apartamento de 136 m² en Méribel, el destino de esquí por excelencia. Ubicado en la primera planta de una residencia exclusiva, este espacioso alojamiento es perfecto para grupos y familias, con capacidad para 8 personas.

Confort y Diseño Superior El apartamento cuenta con **cuatro habitaciones dobles**, cada una con su propio **baño en suite**, garantizando privacidad y comodidad para todos los huéspedes. La zona de estar es un oasis de relajación, equipada con una acogedora zona de televisión y una elegante chimenea de gas, ideal para las noches de invierno. La **cocina de planta abierta, totalmente equipada**, le permitirá preparar deliciosas comidas con facilidad, con electrodomésticos modernos como lavavajillas y cafetera Nespresso, junto con un completo set de utensilios de cocina.

Amenidades Exclusivas para una Estancia Inolvidable Déjese seducir por la espaciosa **terraza con jacuzzi**, el lugar perfecto para relajarse y disfrutar de las vistas montañosas tras un día en las pistas. Además, durante su estancia, tendrá acceso ilimitado a un **área de bienestar con piscina**, ideal para revitalizarse. La comodidad está garantizada con una **plaza de aparcamiento en el garaje subterráneo** y

conexión **Wi-Fi** gratuita en todo el apartamento.

Servicios de Élite a su Disposición Su bienestar es nuestra prioridad. Por ello, ofrecemos una gama de servicios incluidos y a la carta para que sus vacaciones sean absolutamente perfectas:

- **Bienvenida personalizada y servicio de conserjería** para atender todas sus necesidades.
- **Camas hechas a la llegada** y productos de belleza de cortesía.
- **Limpieza de final de estancia incluida** para una salida sin preocupaciones.
- Acceso al **área de bienestar y Spa** para su total relajación.
- **Guardaesquíes y tienda de esquí** en la residencia.
- **Parking privado y seguro en el garaje subterráneo**.

¡Reserve sus mejores vacaciones en Méribel!

pacio una terraza con bañera de hidromasaje. El piso está equipado con electrodomésticos como lavavajillas, cafetera Nespresso, utensilios de cocina, etc.
Durante su estancia, tendrá acceso a la zona de bienestar con piscina, una plaza de aparcamiento en el parking subterráneo y acceso Wi-Fi.
Fotos no contractuales.

Nuestros servicios
Porque su bienestar es nuestra máxima prioridad, olvídese del estrés de la vida cotidiana y regálese unas vacaciones ideales gracias a nuestra amplia gama de servicios incluidos o a la carta.

Acogida personalizada y servicio de conserjería para satisfacer sus necesidades
Camas hechas a la llegada y productos de belleza
Limpieza de final de estancia incluida
Zona de bienestar y Spa
Sala de esquí y tienda de esquí
Aparcamiento subterráneo privado y seguro

LES GETS