Apartamento en Courchevel 1650 Moriond

Francia, Courchevel, Courchevel 1650

Apartmento *- REF: TGS-A2423*

Nº dormitorios: 5	Nº de baños: 4	Nº de personas: 11	Aparcamiento	Mº vivienda: 163 mº	Terraza	Piso: 2	Wifi
ski-in/ski-out	Piscina comunitaria	Piscina interior	Jacuzzi	Sauna	SPA comunitaria	Vistas montañosas	Ascensor comunitario
Lavavajillas	Televisión	Lavadora	Gimnasio/Fitness	Sala de masajes	Sala de esquí	Distancia al centro: central	

Actividades en la estación

Esquí/Snowboard	Ciclismo	Esquí de fondo	Golf	Excursionismo	BTT	Equitación	Navegación

Alojamiento de Lujo en Ubicación Privilegiada

Descubra un refugio excepcional ubicado en un destino codiciado. Esta impresionante propiedad ofrece una mezcla armoniosa de diseño sofisticado y encanto auténtico, complementada con servicios de hotel de cinco estrellas de primera categoría.

Situada en una ubicación envidiable, disfrute de un acceso inigualable a las atracciones locales y a paisajes impresionantes. Ya sea que busque aventura en las pistas cercanas o prefiera disfrutar de las vistas panorámicas, este es el punto de partida perfecto para una experiencia inolvidable.

Deléitese con las exquisitas características de esta propiedad, donde cada detalle ha sido cuidadosamente seleccionado para su comodidad. Benefíciese de las exclusivas comodidades de un hotel de cinco estrellas que incluyen un spa con piscina, hammam, sauna y cabinas de masaje, un gimnasio, diversos bares y restaurantes, y un práctico guardaesquís. Experimente lo último en relajación y vida refinada.

Puntos Destacados:

- Ubicación privilegiada con fácil acceso
- Proximidad al centro del pueblo y a los servicios

- Terraza o balcón privado
- Piscina
- Parking subterráneo privado
- Restaurante y spa en las instalaciones
- Espectaculares vistas panorámicas
- Vistas pintorescas
- Servicios de hotel de cinco estrellas

Características del Apartamento:

- Capacidad para hasta 12 personas
- Amplia superficie habitable (163 m²)
- 5 Dormitorios
- 4 Baños
- Jacuzzi
- Hammam / Sauna
- Piscina privada
- Parking
- Segunda planta
- Acceso Wi-Fi
- Guardaesquís

Ubicado en el corazón del pueblo, con numerosas tiendas y restaurantes de prestigio, este apartamento ofrece acceso directo a las pistas de esquí de los Tres Valles.

Descubra una residencia de cinco estrellas que emana encanto auténtico, un verdadero símbolo de lujo. Inspirada en el diseño tradicional de los chalets de Saboya, su elegante arquitectura se integra perfectamente en su entorno.

El apartamento cuenta con una sala de estar con cocina abierta que se abre a un balcón.

Disfrute de impresionantes vistas desde este excepcional apartamento. Para su comodidad, la residencia ofrece un restaurante, un bar salón, una piscina, instalaciones de spa, un gimnasio y una tienda de esquí.

Su bienestar es nuestra principal prioridad. Escape de la rutina diaria y regálese unas vacaciones perfectas con nuestra amplia gama de servicios incluidos y a la carta.

- Bienvenida personalizada
- Servicio de recepción y conserjería
- Productos de belleza L'Occitane
- Restaurantes y bar
- Zona de bienestar: piscina, hammam, sauna, salas de masaje, gimnasio
- Guardaesquís y tienda de esquí
- Parking subterráneo privado
- Guardaesquís

¡Reserve sus mejores vacaciones hoy mismo!

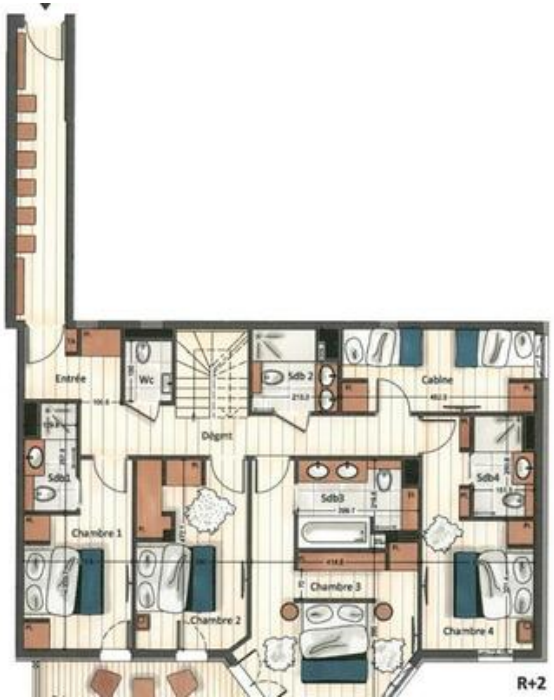
Entrée
Wc
Sdb 2
Cabine
Dégmt
Sdb1
Sdb3
Sdb4
Chambre 1
Chambre 2
Chambre 3
Chambre 4
R+2

Séjour & Cuisine
Balcon
R+3

PRIMA